

情報検索サービス CD-ROM検索の準備と 検索のおおまかな流れ

聖徳大学司書補講習
江草由佳
国立教育政策研究所
yuka@nier.go.jp

1

今回のおしながき

1. CD-ROM検索プログラムのインストール
2. CD-ROM検索のおおまかな流れ
3. 第2回演習課題
- CD-ROM検索の準備と検索のおおまかな流れ

2

CD-ROM検索プログラムの インストール

- 検索プログラムをインストールする
- テキストp.41,42を参照する
- パソコンを起動したときに、一度実行する
- デスクトップにショートカットをコピーしておくと起動が便利である
- でなければ、「スタート」→「すべてのプログラム」→「情報検索の演習(新定版)」→「すべてのプログラム」として起動することとなる。



3

人物略歴情報

- 人物・人材データベース「WHOPLUS」(日外アソシエーツ)から、現在活躍中の俳優・女優・歌手・タレントなど10,930人を収録
- 検索項目
 - **姓名**: 芸名、本名、ヨミもある
 - 例: 和田アキ子、ワダアキコ、飯塚現子、イズカアキコ
 - **職業**: ヨミもある
 - 例: 作曲家、サッキョクカ
 - **出身地**: 都道府県まで
 - **生年月日**: YYYYMMDD(年4桁、月2桁、日2桁)
 - 例: 19031216,19891115,19911208
 - **キーワード(件名)**: ヨミもある
 - 例: 文化座、ブンカザ

4

CD-ROM検索のおおまかな流れ

- 詳細はスライド9以降の:「CD-ROM版情報検索演習—検索のおおまかな流れ—」を参照のこと

 1. 検索プログラムの起動
 2. データベースの選択
 3. 検索(検索画面での使い方)
 4. 検索画面の見方
 5. 検索結果閲覧(一覧表示画面での使い方)
 6. 検索結果閲覧(詳細表示画面での使い方)
 7. データベース選択画面へ移動
 8. 検索プログラムの終了

5

第2回演習課題: CD-ROM検索の準備 と検索のおおまかな流れ

- 1) 自分の生まれた年(____年)と同じ年に生まれた人物を検索しなさい。
何人いましたか(何件ヒットしましたか)? : _____人
- 2) 5番目のレコードの人物の生年月日を答えなさい: _____
- 3) 2)で答えた生年月日をYYYYMMDDの形式で答えなさい: _____
- 4) 自分の同じ都道府県(_____)出身の人物を検索しなさい。
ヒット件数: _____
- 5) 3番目のレコードの出生地(もしくは出身地など)を答えなさい: _____

補足説明: 5番目のレコード。



6

7

8

9

CD-ROM版情報検索演習
--検索のおおまかな流れ--

2006年
江草由佳

1. 検索プログラムの起動
2. データベースの選択
3. 検索 (検索画面での使い方)
4. 検索画面の見方
5. 検索結果閲覧 (一覧表示画面での使い方)
6. 検索結果閲覧 (詳細表示画面での使い方)
7. データベース選択画面へ移動
8. 検索プログラムの終了

10

パソコンのデスクトップ
-- 検索プログラムの起動 --

① ダブルクリック

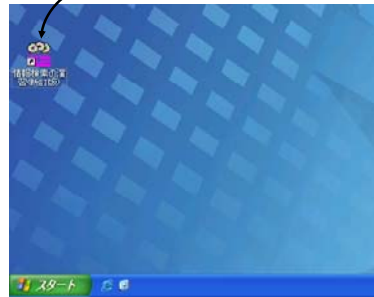

11

アプリケーションの選択画面
(データベースの選択画面)

① どれかをクリック ② クリック

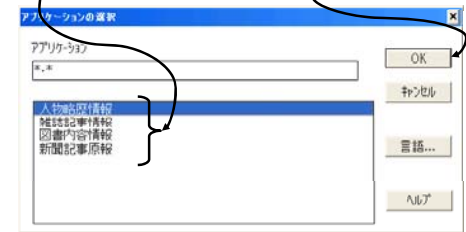

12

検索画面
② をクリック、検索を開始する
④ をクリック、検索結果を表示する

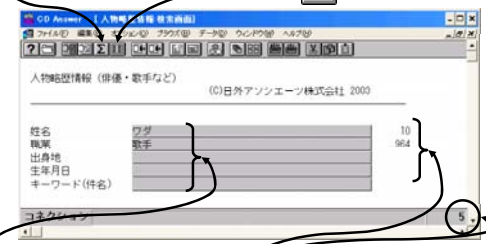

① 検索語をキーボードから入力、フィールド間の移動は↓↑もしくはマウスでクリック
③-2 最終的なヒット件数が表示される
③-1 フィールド毎のヒット件数が表示される

検索画面の見方

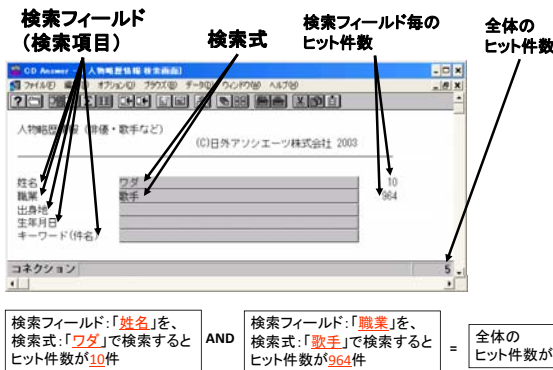

一覧表示画面
一覧表示/詳細表示の切り替えボタン

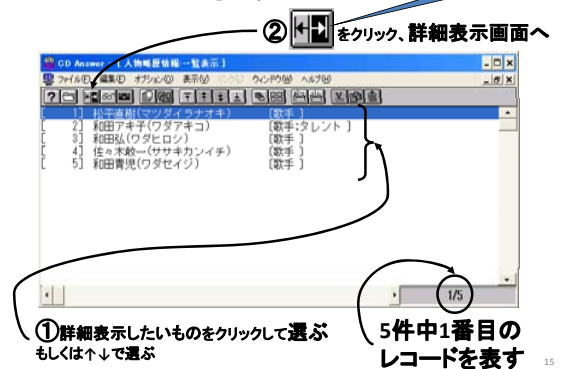

15

一覧表示/詳細表示の切り替えボタン
① をクリック、一覧表示画面へ
② をクリック、検索画面へ

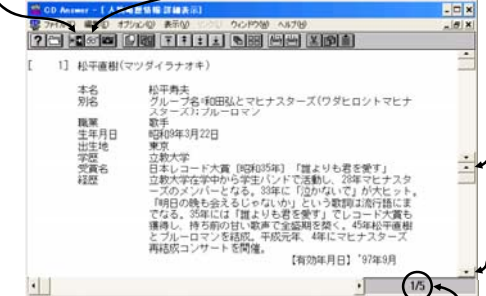

16

検索/一覧表示/詳細表示画面
-- データベース選択画面へ移動 --

アプリケーションを開くボタン
① をクリック、アプリケーション (データベース) の選択画面へ

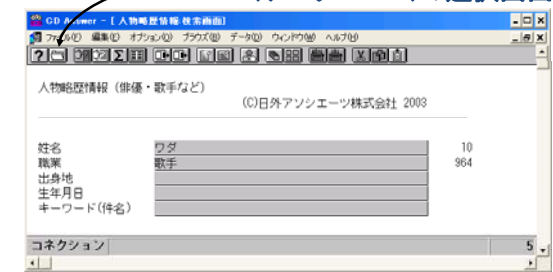

17

検索/一覧表示/詳細表示画面
-- 検索プログラムの終了 --

① 「ファイル」をクリック



② 「CD Answerの終了」をクリック

18